PV-Kombiableiter Typ 1+2

DS50PVS-600G/12KT1

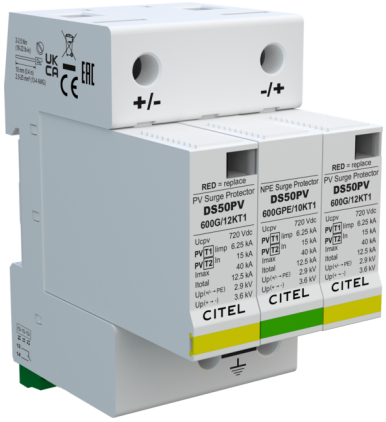

- Kombi-Ableiter Typ 1+2
- Ableitfähigkeit pro Pol: Iimp/Itotal= 6,25/12,5 kA (10/350 µs);
- In/Itotal = 15/60 kA (8/20 µs)
- Sichere Trennvorrichtung
- Fehlerresistente Y-Schaltung
- Fernmeldesignalisierung
- Erfüllt die Normen IEC 61643-31, EN 61643-31, EN 50539-11 und UTE C 61-740-51

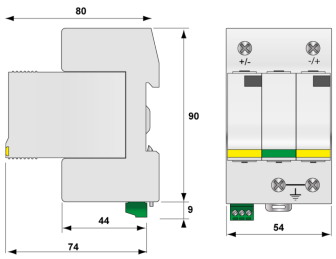

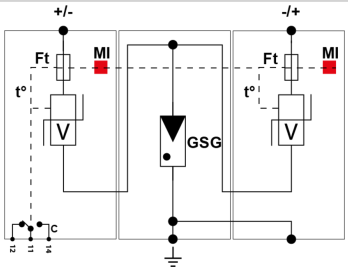

ELEKTRISCHE EIGENSCHAFTEN		
SPD Typ	IEC	1+2
Anwendung z.B. 230/400		Photovoltaik 500 Vdc
Nennspannung PV-DC	Uocstc	600 Vdc
Höchste Dauerspannung PV-DC	Ucpv	720 Vdc
Schutzleiterstrom -Leckstrom (CM) bei Uc	Ipe	Keiner
PV Betriebsstrom -Leckstrom (DM) bei Ucpv	Icpv	< 0.1 mA
Folgestrom, Kurzschlußstrom nach dem Ableitvorgang	If	Keiner
Nennableitstoßstrom (8/20) µs /Pol 15 Impulse mit In (8/20) µs	In	15 kA
max. Ableitstoßstrom max. Ableitfähigkeit 8/20 µs pro Pol	Imax	40 kA
max. Gesamtableitstoßstrom (8/20)µs Gesamtableitstoßstrom mit 1 x (8/20)µs	Imax Total	60 kA
Blitzstoßstrom (10/350)µs /Pol max . Blitzableitfähigkeit pro Pol (10/350)µs	Iimp	6.25 kA
Gesamt- Blitzstoßstrom (10/350)µs Gesamtblitzstromableitfähigkeit 1x (10/350)µs	Itotal	12.5 kA
Kurzschlussfestigkeit PV	Iscpv	15 000 A
Anschlusspfade		+/-/PE
Schutzmodus Schutzmodi- common und/oder differential		CM / DM
Schutzpegel +/- @ In (8/20µs)	Up	3.6 kV
Schutzpegel +/PE (-/PE) @ In (8/20µs)	Up	2.9 kV
MECHANISCHE EIGENSCHAFTEN		
Technologie		GSG+MOV
Anschlussart		Fahrstuhlklemme 2,5-25 mm² (35mm²) / Kammschiene
Bauart		Steckbare modulare Bauweise für Hutschienenmontage
Montage auf		35 mm Hutschiene
Gehäusewerkstoff		Thermoplastik UL94 V-0
Temperaturbereich	Tu	-40/+85°C
Schutzart		IP20
Fehlersignalisierung		1 mechanische Anzeige je Pol rot
Ersatzmodul		DSM50PVS-600G/12KT1 + DSM50PVS-600GPE/12KT1
Fernmeldesignalisierung (FS)		Potentialfreier Wechsler
Einbaumaße		Siehe Maßbild
Trennvorrichtungen		
thermische Trennvorrichtung		Intern
Vorsicherung max.		Ohne
NORMEN		
Normkonform nach		IEC 61643-31 / EN 61643-31 / EN 50539-11 / UL1449 ed.5
Artikel Nummer		
482443		